

0	PSX ADAPTACIÓNS	7	PSX de: CASTAÑO HERNANDEZ a: COLLAZO MOSQUERA	14	PSX de: FUNCASTA FILGUEIRAS a: GARCIA REY	21	PSX de: LOPEZ PICOS a: MAGDALENO MACENLLE	28	PSX de: PEREZ GONZALEZ a: POMBO VAZQUEZ	35	PSX de: SANTIAGO SANCHEZ a: SOBRINO JOSENJE
1	PSX de: ABAD CASTELEIRO a: ALVAREZ GARRIDO	8	PSX de: COLLAZO PASIN a: CURRAS GARCIA	15	PSX de: GARCIA RIO a: GOMEZ MUIÑO	22	PSX de: MALAGON MARQUEZ a: MARTINEZ OTERO	29	PSX de: POMBO VIDE a: RAMALLO SUAREZ	36	PSX de: SOL BARTOLOME a: TIERRO ESTEVEZ
2	PSX de: ALVAREZ GENDE a: ARIAS PORTO	9	PSX de: CURRAS PAZOS a: DIAZ PEREIRA	16	PSX de: GOMEZ OTERO a: GONZALEZ MUIÑOS	23	PSX de: MARTINEZ OUTUMURO a: MIRANDA MARTINEZ	30	PSX de: RAMIL BASANTA a: RIOS ABAD	37	PSX de: TILVE ALVAREZ a: VAZQUEZ BARREIRO
3	PSX de: ARIAS PRADO a: BECERRA FERNANDEZ	10	PSX de: DIAZ PEREIRO a: ESPERANTE REBOLLIDO	17	PSX de: GONZALEZ MUÑIZ a: HERMIDA PEREZ	24	PSX de: MIRANDA MOLEDO a: NAYA VAZQUEZ	31	PSX de: RIOS CORRAL a: RODRIGUEZ ESTEVEZ	38	PSX de: VAZQUEZ BASADRE a: VIDAL GARCIA
4	PSX de: BECERRA FIGUEIRA a: BUIDE MOURIZ	11	PSX de: ESPERON BELLO a: FERNANDEZ GALDO	18	PSX de: HERMIDA PORTELA a: LAGO ENJO	25	PSX de: NAZARA MARTINEZ a: OTERO PATO	32	PSX de: RODRIGUEZ FACHAL a: RODRÍGUEZ RIVERA	39	PSX de: VIDAL GONZALEZ a: ZORRILLA GARCIA
5	PSX de: BUJAN CARBALLO a: CANCELO ALVAREZ	12	PSX de: FERNANDEZ GARCIA a: FERREIRO BALADO	19	PSX de: LAGO FABEIRO a: LOPEZ BUSTO	26	PSX de: OTERO PAZOS a: PAZO GONZALEZ	33	PSX de: RODRÍGUEZ RODRIGUEZ a: SAAVEDRA RODRÍGUEZ	40	PROMOCIÓN INTERNA
6	PSX de: CANCELO DEBER a: CASTAÑO GARCIA	13	PSX de: FERREIRO BELLO a: FUNCASTA CALDERON	20	PSX de: LOPEZ CABADO a: LOPEZ PEREZ	27	PSX de: PAZO LORENZO a: PEREZ GOMEZ	34	PSX de: SAAVEDRA SAAVEDRA a: SANTIAGO RIVAS		

ACCESOS RECINTO FEIRAL

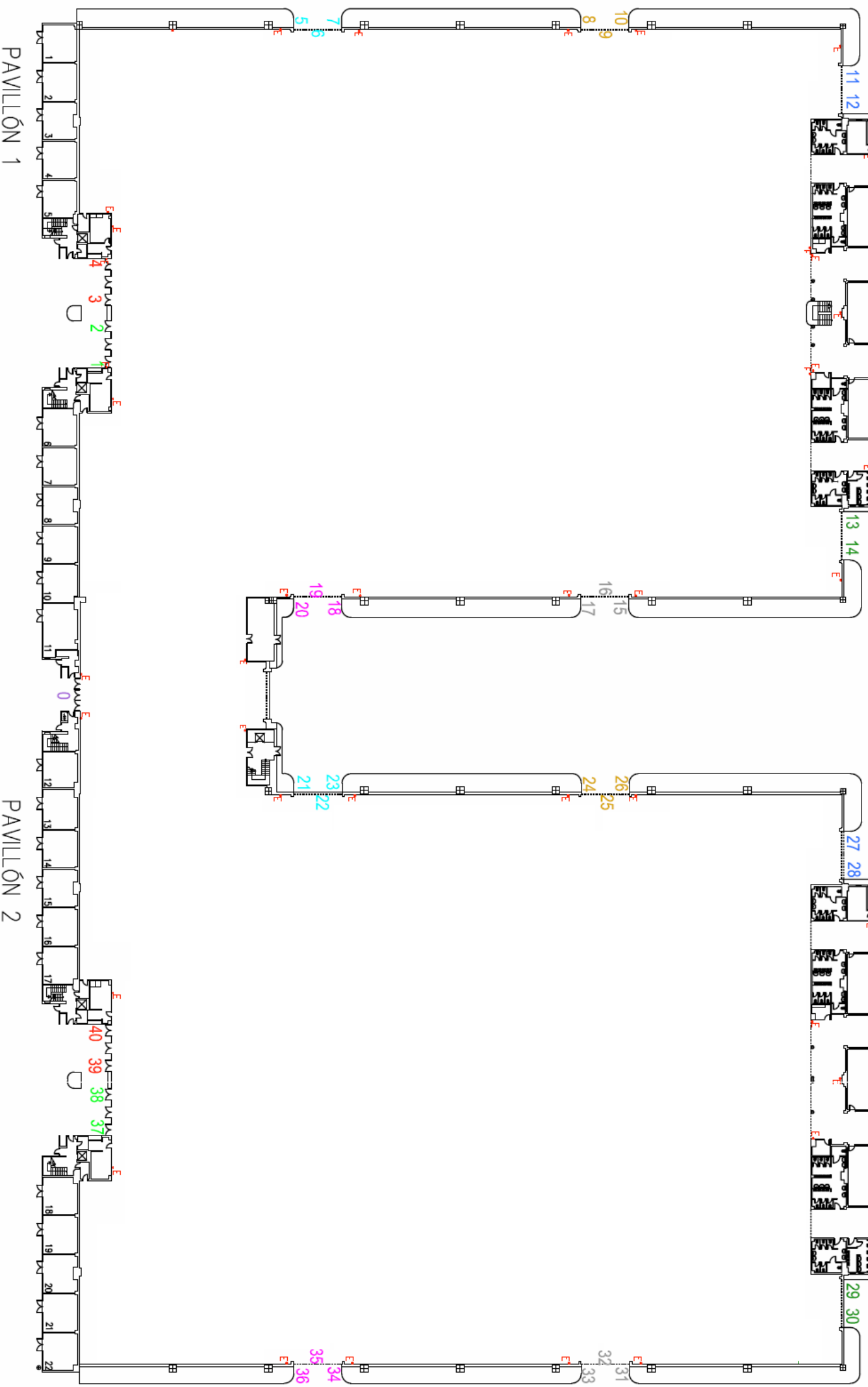

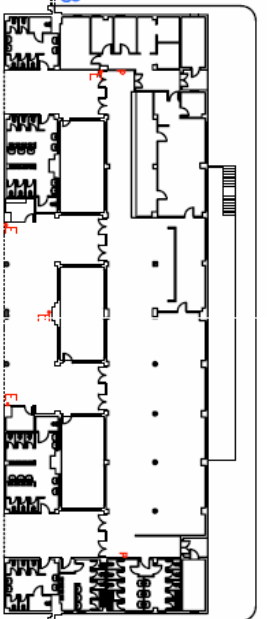
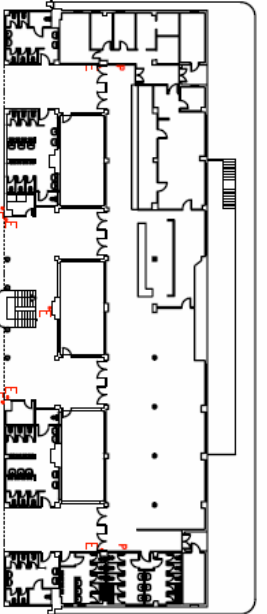

PAVILLÓN 1

PAVILLÓN 2

LEA DETENIDAMENTE LAS SIGUIENTES INSTRUCCIONES PARA LA CORRECTA CUMPLIMENTACIÓN DE LA HOJA DE RESPUESTAS

Realice trazos firmes, continuos y presione contra el papel, utilizando para ello bolígrafo negro o azul. No utilice lápiz ni rotulador.

- Marque con una X la opción elegida sin salirse nunca del recuadro para no interferir en las opciones contiguas.

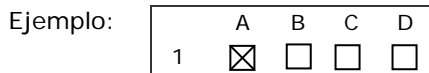

- Si se equivoca o desea cambiar la opción elegida, rellene completamente el recuadro, **!todo el recuadro!**, para anular esa respuesta y marque con una X la nueva opción elegida.

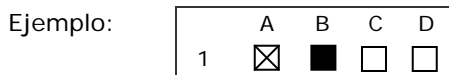

- La existencia de dos marcas posibles iguales o , supondrá la anulación de la pregunta, considerándose como **pregunta no contestada**.

No anule una respuesta hasta tener total certeza.

Para ello, se aconseja usar el cuestionario como borrador, es decir, rodeando en cada pregunta la respuesta de su elección, para posteriormente, con seguridad, pasarla en limpio en la hoja de respuestas.

- Solo serán tenidas en cuenta aquellas respuestas que estén realizadas siguiendo las indicaciones anteriores.
- No arrugue, doble, pinte o deteriore las hojas que se entregan.
- Además de estas instrucciones, deberá cumplir las que de forma expresa se indique para cada ejercicio.

OBSERVE ESTOS EJEMPLOS

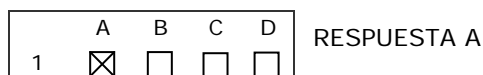

Únicos Trazos Correctos:



LEA DETENIDAMENTE LAS SIGUIENTES INSTRUCCIONES PARA LA CORRECTA CUMPLIMENTACIÓN DA FOLLA DE RESPOSTAS

Realice trazos firmes, continuos e preme no papel, utilizando para iso bolígrafo negro ou azul. Nin utilice lapis, nin rotulador.

- Marque cunha X a opción elixida sen sairse nunca do recadro para non interferir nas opcións contiguas.

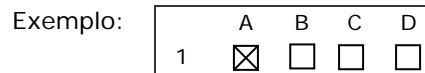

- Se se equivoca ou desexa cambiar a opción elixida, enche completamente o recadro, **!todo o recadro!**, para anular esa resposta e marque cunha X a nova opción elixida.

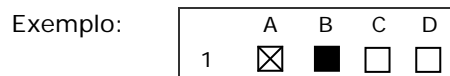

- A existencia de dúas marcas posibles iguais o , suporá a anulación da pregunta, considerándose como **pregunta non contestada**.

Non anule unha resposta até ter total certeza.

Para iso, aconséllase usar o cuestionario como borrador, é dicir, rodeando en cada pregunta a resposta da súa elección, para posteriormente, con seguridade, pasala en limpo na folla de respostas.

- Só serán tidas en conta aquelas respostas que estean realizadas seguindo as indicacións anteriores.
- Non engurre, dobre, pinte ou deteriore as follas que se entregan.
- Ademais destas instrucións, deberá cumprir as que de forma expresa se indique para cada exercicio.

OBSERVE ESTES EXEMPLOS

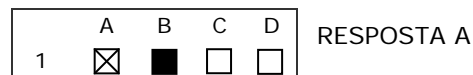
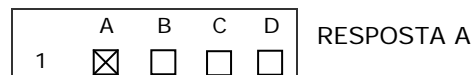

Únicos Trazos Correctos:

