

Grupo Auxiliar da Función Administrativa	Grupo Auxiliar da Función Administrativa	Grupo Auxiliar da Función Administrativa	Grupo Auxiliar da Función Administrativa	Grupo Auxiliar da Función Administrativa	Grupo Auxiliar da Función Administrativa
<b>0</b> <b>ADAPTACIÓNS</b>	<b>7</b> de: CAMPOS COUTO a: CASALDERREY PIÑEIRO	<b>14</b> de: FERNANDEZ VIDAL a: FREIRE GARCIA	<b>21</b> de: LOPEZ CARBALLO a: LOPEZ ROCHA	<b>28</b> de: PENAS LOURES a: PEREZ RAMILO	<b>35</b> de: SANCHEZ FERNANDEZ a: SEIJO CASAL
Grupo Auxiliar da Función Administrativa	Grupo Auxiliar da Función Administrativa	Grupo Auxiliar da Función Administrativa	Grupo Auxiliar da Función Administrativa	Grupo Auxiliar da Función Administrativa	Grupo Auxiliar da Función Administrativa
<b>1</b> <b>PROMOCIÓN INTERNA</b>	<b>8</b> de: CASALDERREY QUIÑONES a: CID MAQUIEIRA	<b>15</b> de: FREIRE GATO a: GARCIA JARDON	<b>22</b> de: LOPEZ RODRIGUEZ a: MARCOTE MARTINEZ	<b>29</b> de: PEREZ REAL a: POUSO MUÑIZ	<b>36</b> de: SEIJO CHACON a: SUAREZ SANCHEZ
Grupo Auxiliar da Función Administrativa	Grupo Auxiliar da Función Administrativa	Grupo Auxiliar da Función Administrativa	Grupo Auxiliar da Función Administrativa	Grupo Auxiliar da Función Administrativa	Grupo Auxiliar da Función Administrativa
<b>2</b> de: ABAD FACHADO a: ALVAREZ GOMEZ	<b>9</b> de: CID QUINTANS a: CUMBRAO CALLEJON	<b>16</b> de: GARCIA LABORDE a: GOMEZ ARRIBAS	<b>23</b> de: MAREQUE MACEIRA a: MARTINEZ VAZQUEZ	<b>30</b> de: POUSO SANLES a: REBOREDO FERNANDEZ	<b>37</b> de: SUAREZ SOTO a: VAL CASTRO
Grupo Auxiliar da Función Administrativa	Grupo Auxiliar da Función Administrativa	Grupo Auxiliar da Función Administrativa	Grupo Auxiliar da Función Administrativa	Grupo Auxiliar da Función Administrativa	Grupo Auxiliar da Función Administrativa
<b>3</b> de: ALVAREZ GONZALEZ a: ARIAS ROMAN	<b>10</b> de: CUNDINS VARELA a: DIAZ PEREZ	<b>17</b> de: GOMEZ BALBOA a: GONZALEZ GONZALEZ	<b>24</b> de: MARTINEZ VIDAL a: MONTAOS OTERO	<b>31</b> de: REBOREDO FRAGA a: RIVEIRO ROMERO	<b>38</b> de: VAL FROIZ a: VAZQUEZ PARCERO
Grupo Auxiliar da Función Administrativa	Grupo Auxiliar da Función Administrativa	Grupo Auxiliar da Función Administrativa	Grupo Auxiliar da Función Administrativa	Grupo Auxiliar da Función Administrativa	Grupo Auxiliar da Función Administrativa
<b>4</b> de: ARIAS SANCHEZ a: BECERRA LAGE	<b>11</b> de: DIAZ POUSADA a: ESTEVES DE SOUSA	<b>18</b> de: GONZALEZ GRANDE a: GUTIERREZ LOPEZ	<b>25</b> de: MONTEAGUDO DIZ a: NOVAIS NIETO	<b>32</b> de: RIVEIRO TASENDE a: RODRÍGUEZ HERMIDA	<b>39</b> de: VAZQUEZ PAZ a: VILAR GENDE
Grupo Auxiliar da Función Administrativa	Grupo Auxiliar da Función Administrativa	Grupo Auxiliar da Función Administrativa	Grupo Auxiliar da Función Administrativa	Grupo Auxiliar da Función Administrativa	Grupo Auxiliar da Función Administrativa
<b>5</b> de: BECERRA PINTOS a: BRAGE PORRAL	<b>12</b> de: ESTEVEZ ALONSO a: FERNANDEZ FERNANDEZ	<b>19</b> de: GUTIERREZ MARNOTES a: LAGARON DOVAL	<b>26</b> de: NOVAS BODENLLE a: PAJARO LOPEZ	<b>33</b> de: RODRÍGUEZ HERNANDEZ a: ROJO GONZALEZ	<b>40</b> de: VILAR IRAVEDRA a: ZORRILLA GARCIA
Grupo Auxiliar da Función Administrativa	Grupo Auxiliar da Función Administrativa	Grupo Auxiliar da Función Administrativa	Grupo Auxiliar da Función Administrativa	Grupo Auxiliar da Función Administrativa	
<b>6</b> de: BRANDAO DOMINGUEZ a: CAMPOS CASQUEIRO	<b>13</b> de: FERNANDEZ FERREIRO a: FERNANDEZ VICENTE	<b>20</b> de: LAGE ACUÑA a: LOPEZ CAPON	<b>27</b> de: PAJON FERNANDEZ a: PENAS LOPEZ	<b>34</b> de: ROJO LORENZO a: SANCHEZ DOMINGUEZ	

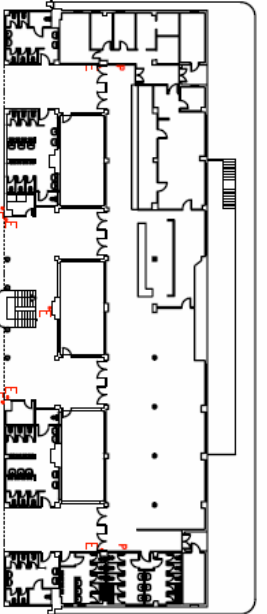



11 12

13 14

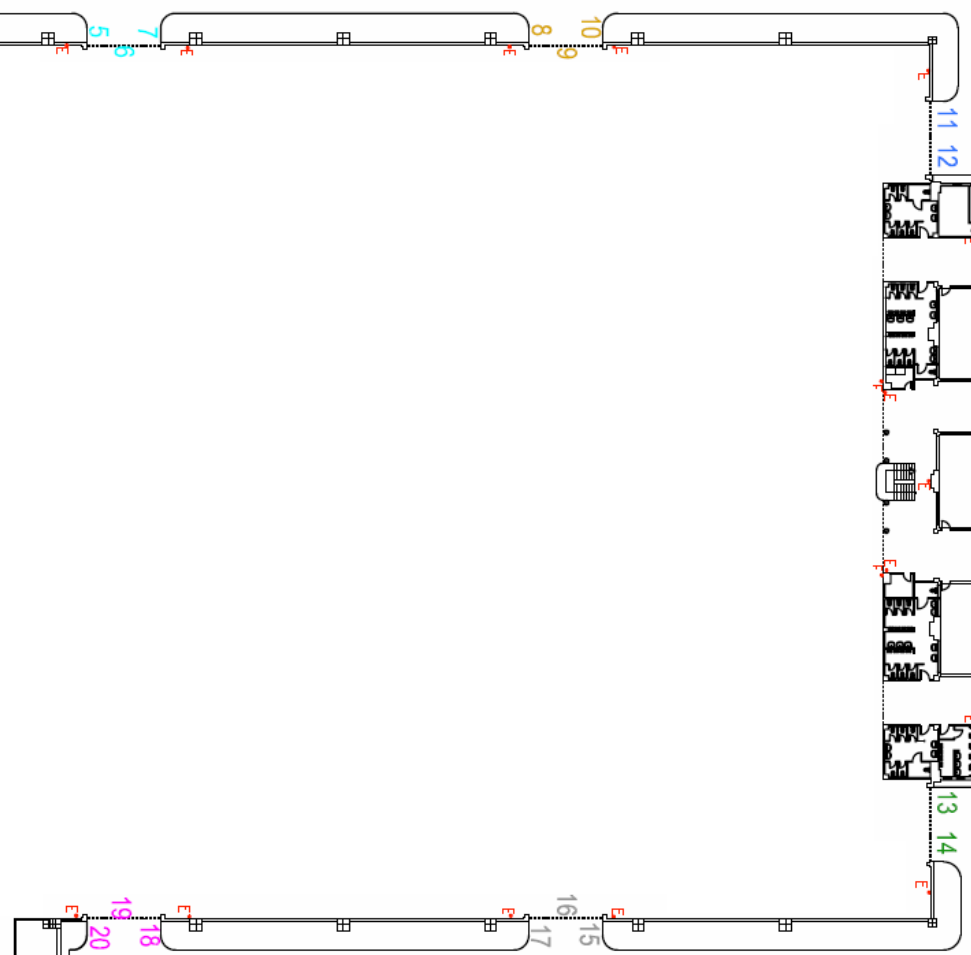

PAVILLÓN 1

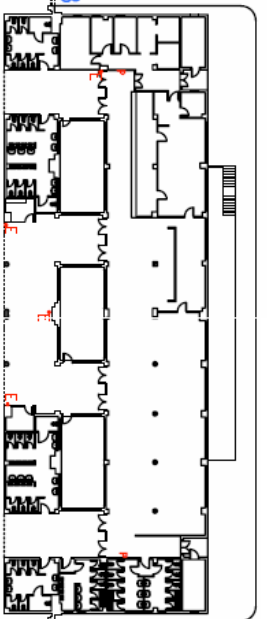

27 28

29 30

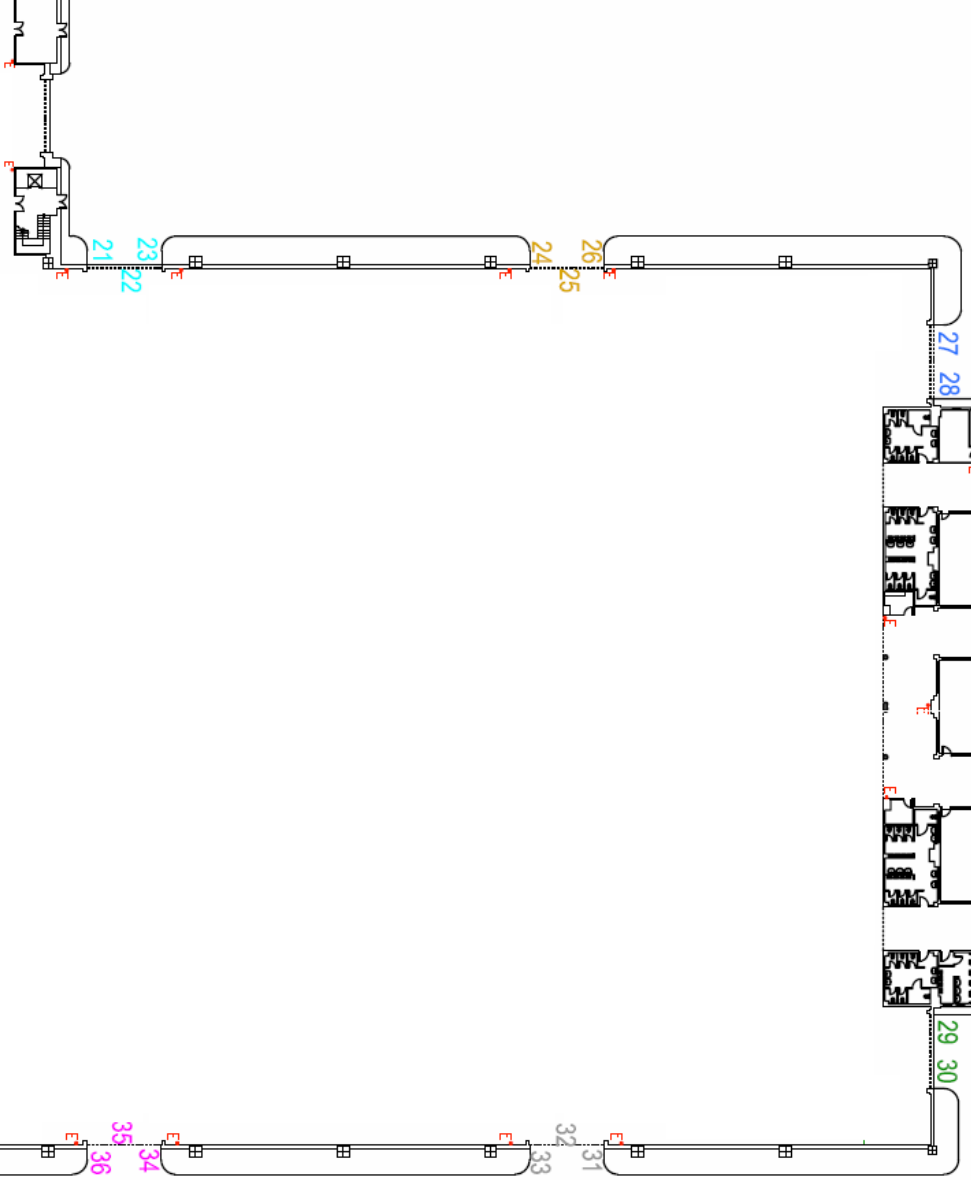

PAVILLÓN 2

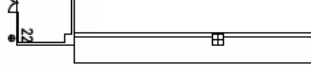
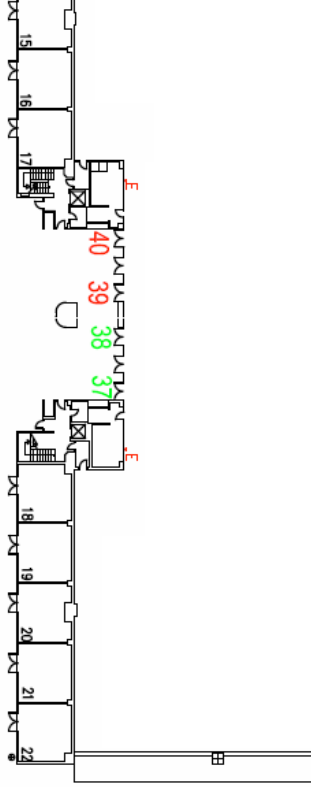
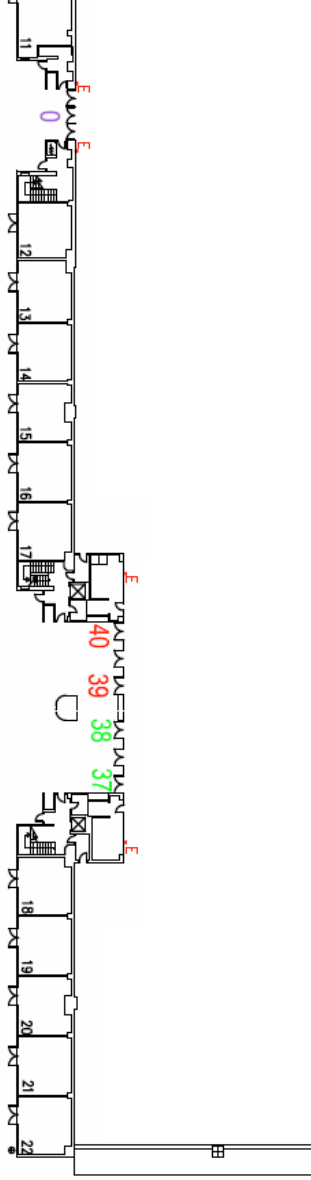
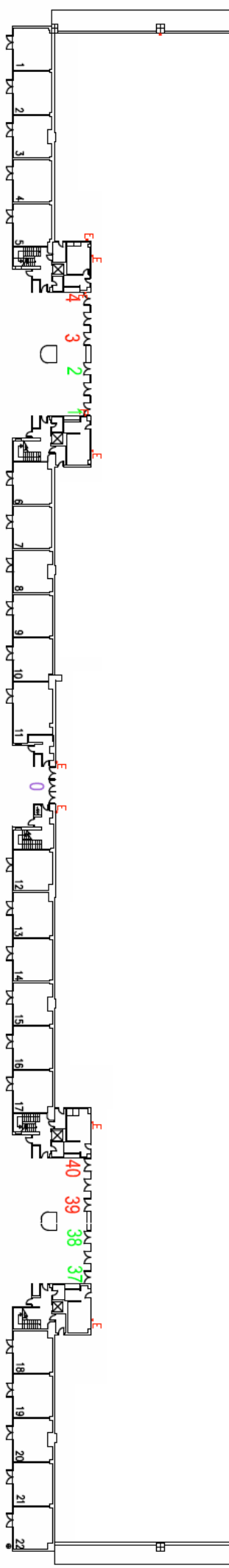

**LEA DETENIDAMENTE LAS SIGUIENTES INSTRUCCIONES PARA LA CORRECTA CUMPLIMENTACIÓN DE LA HOJA DE RESPUESTAS**

Realice trazos firmes, continuos y presione contra el papel, utilizando para ello bolígrafo negro o azul. No utilice lápiz ni rotulador.

- Marque con una X la opción elegida sin salirse nunca del recuadro para no interferir en las opciones contiguas.

Ejemplo:

	A	B	C	D
1	<input checked="" type="checkbox"/>	<input type="checkbox"/>	<input type="checkbox"/>	<input type="checkbox"/>

- Si se equivoca o desea cambiar la opción elegida, rellene completamente el recuadro, **!todo el recuadro!**, para anular esa respuesta y marque con una X la nueva opción elegida.

Ejemplo:

	A	B	C	D
1	<input checked="" type="checkbox"/>	<input checked="" type="checkbox"/>	<input type="checkbox"/>	<input type="checkbox"/>

- La existencia de dos marcas posibles iguales   o  , supondrá la anulación de la pregunta, considerándose como **pregunta no contestada**.

**No anule una respuesta hasta tener total certeza.**

Para ello, se aconseja usar el cuestionario como borrador, es decir, rodeando en cada pregunta la respuesta de su elección, para posteriormente, con seguridad, pasarla en limpio en la hoja de respuestas.

- Solo serán tenidas en cuenta aquellas respuestas que estén realizadas siguiendo las indicaciones anteriores.
- No arrugue, doble, pinte o deteriore las hojas que se entregan.
- Además de estas instrucciones, deberá cumplir las que de forma expresa se indique para cada ejercicio.

**OBSERVE ESTOS EJEMPLOS**

	A	B	C	D
1	<input checked="" type="checkbox"/>	<input type="checkbox"/>	<input type="checkbox"/>	<input type="checkbox"/>

RESPUESTA A

	A	B	C	D
1	<input type="checkbox"/>	<input checked="" type="checkbox"/>	<input type="checkbox"/>	<input type="checkbox"/>

NO HAY RESPUESTA

	A	B	C	D
1	<input checked="" type="checkbox"/>	<input checked="" type="checkbox"/>	<input type="checkbox"/>	<input type="checkbox"/>

RESPUESTA A

Únicos Trazos Correctos:



Trazos Incorrectos

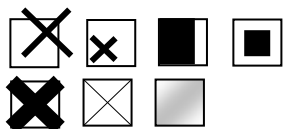

**LEA DETENIDAMENTE AS SIGUIENTES INSTRUCCIONES PARA A CORRECTA CUMPRIMENTACIÓN DA FOLLA DE RESPOSTAS**

Realice trazos firmes, continuos e preme no papel, utilizando para iso bolígrafo negro ou azul. Nin utilice lapis, nin rotulador.

- Marque cunha X a opción elixida sen sairse nunca do recadro para non interferir nas opcións contiguas.

Exemplo:

	A	B	C	D
1	<input checked="" type="checkbox"/>	<input type="checkbox"/>	<input type="checkbox"/>	<input type="checkbox"/>

- Se se equivoca ou desexa cambiar a opción elixida, enche completamente o recadro, **!todo o recadro!**, para anular esa resposta e marque cunha X a nova opción elixida.

Exemplo:

	A	B	C	D
1	<input checked="" type="checkbox"/>	<input checked="" type="checkbox"/>	<input type="checkbox"/>	<input type="checkbox"/>

- A existencia de dúas marcas posibles iguais   o  , suporá a anulación da pregunta, considerándose como **pregunta non contestada**.

**Non anule unha resposta até ter total certeza.**

Para iso, aconséllase usar o cuestionario como borrador, é dicir, rodeando en cada pregunta a resposta da súa elección, para posteriormente, con seguridade, pasala en limpo na folla de respostas.

- Só serán tidas en conta aquelas respostas que estean realizadas seguindo as indicacións anteriores.
- Non engurre, dobre, pinte ou deteriore as follas que se entregan.
- Ademais destas instrucións, deberá cumprir as que de forma expresa se indique para cada exercicio.

**OBSERVE ESTES EXEMPLOS**

	A	B	C	D
1	<input checked="" type="checkbox"/>	<input type="checkbox"/>	<input type="checkbox"/>	<input type="checkbox"/>

RESPOSTA A

	A	B	C	D
1	<input type="checkbox"/>	<input checked="" type="checkbox"/>	<input type="checkbox"/>	<input type="checkbox"/>

NON HAI RESPPOSTA

	A	B	C	D
1	<input checked="" type="checkbox"/>	<input checked="" type="checkbox"/>	<input type="checkbox"/>	<input type="checkbox"/>

RESPOSTA A

Únicos Trazos Correctos:



Trazos Incorrectos

