

0	TODAS AS CATEGORÍAS	7	FISIOTERAPEUTA	14	FISIOTERAPEUTA	21	TRABALLADOR SOCIAL PROMOCIÓN INTERNA + ACCESO LIBRE:	28	TRABALLADOR SOCIAL	35	CARPINTEIRO
	PORTA ADAPTACIÓNS		de: CASAS REDONDO a: DE CASTRO MARTINEZ		de: MARTINEZ MERINO a: MOSQUERA FRAGA		de: ABADIA CALPENA a: ARMADA RODRIGUEZ		de: MARTINEZ VIDAL a: OUTEIRO SUAREZ		de: LODOS PIÑEIRO a: PIÑEIRO VEIGA
1	ENFERMEIRA OBSTETRICIA-XINECOLOXIA PROMOCIÓN INTERNA + ACCESO LIBRE:	8	FISIOTERAPEUTA	15	FISIOTERAPEUTA	22	TRABALLADOR SOCIAL	29	TRABALLADOR SOCIAL	36	CARPINTEIRO
	de: ABEL DIEGUEZ a: GONZALEZ DIAZ		de: DE CEGLIA ALCALDE a: FERNANDEZ ALONSO		de: MOSQUERA MARTINEZ a: PEDRERO GONZALEZ		de: ASTRAY RODRIGUEZ a: CARBALLEDO LOPEZ		de: OUTUMURO PAZOS a: PORTELA ARES		de: PIÑON GARCIA a: YEBRA CAMPELO
2	ENFERMEIRA OBSTETRICIA-XINECOLOXIA	9	FISIOTERAPEUTA	16	FISIOTERAPEUTA	23	TRABALLADOR SOCIAL	30	TRABALLADOR SOCIAL	37	ENXEÑEIRO TÉCNICO PROMOCIÓN INTERNA + ACCESO LIBRE:
	de: GONZALEZ SALGADO a: VILLAYANDRE CORELLANO		de: FERNANDEZ ALVAREZ a: FONSECA GARCIA		de: PELAEZ RODRIGUEZ a: QUINTELA MISA		de: CARBALLEIRA VIEITES a: DIAZ SOBRADO		de: PORTELA DA CONCEIÇÃO a: RODRIGUEZ SIERRA		de: ABELEDO CARRAL a: COUTO CASANOVA
3	ENFERMEIRO ESPECIALISTA EN SAÚDE MENTAL	10	FISIOTERAPEUTA	17	FISIOTERAPEUTA	24	TRABALLADOR SOCIAL	31	TRABALLADOR SOCIAL	38	ENXEÑEIRO TÉCNICO
	de: FRAGUAS BRAVO a: GIL MATO		de: QUINTELA VAZQUEZ a: RODRIGUEZ FRESNILLO		de: DIEGUEZ YAÑEZ a: FILGUEIRA ALVAREZ		de: RODRIGUEZ VAZQUEZ a: TABOADA FRANCISCO		de: COUTO LODEIRO a: LEIRA PAZ		
4	FISIOTERAPEUTA PROMOCIÓN INTERNA + ACCESO LIBRE:	11	FISIOTERAPEUTA	18	FISIOTERAPEUTA	25	TRABALLADOR SOCIAL	32	TRABALLADOR SOCIAL	39	ENXEÑEIRO TÉCNICO
	de: ABALO VILAS a: AMOZA PAIS		de: GIL VILLAMARINO a: HENANDEZ ARCAS		de: RODRIGUEZ GARCIA a: SANCHEZ SANMARTIN		de: FILGUEIRAS CASTRILLON a: GONZALEZ BREA		de: TABOADA VAZQUEZ a: ZAS CASTRO		de: LEMA CARBALLO a: PRIETO CARRACEDO
5	FISIOTERAPEUTA	12	FISIOTERAPEUTA	19	FISIOTERAPEUTA	26	TRABALLADOR SOCIAL	33	CARPINTEIRO PROMOCIÓN INTERNA + ACCESO LIBRE:	40	ENXEÑEIRO TÉCNICO
	de: ANDOLLO DE COSTA a: BLANCO PARIS		de: HENRIQUES SALGADO a: LOPEZ MARIÑO		de: SANCHEZ VAZQUEZ a: TINO VICENTE		de: GONZALEZ CALVAR a: LEDO RODRIGUEZ		de: ABAL SANCHEZ a: DACOBA FERNANDEZ		de: PROL NOGUEIRA a: YAÑEZ LOPEZ
6	FISIOTERAPEUTA	13	FISIOTERAPEUTA	20	FISIOTERAPEUTA	27	TRABALLADOR SOCIAL	34	CARPINTEIRO		
	de: BLANCO PEREZ a: CASANOVA JIMENEZ		de: LOPEZ MOSQUERA a: MARTINEZ MARTINEZ		de: TIZON ZAS a: YEBRA VILARCHAO		de: LEGASPI IRIMIA a: MARTINEZ SALGADO		de: DACUNHA VAZQUEZ a: LIÑARES DIAZ		

ACCESOS RECINTO FEIRAL

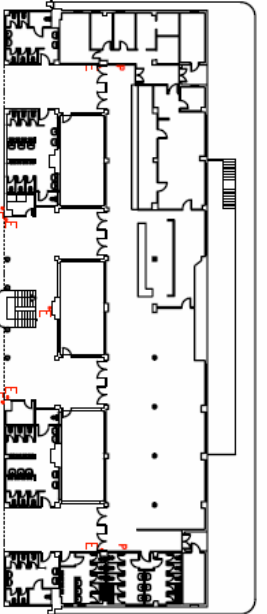



11 12

13 14

27 28

29 30

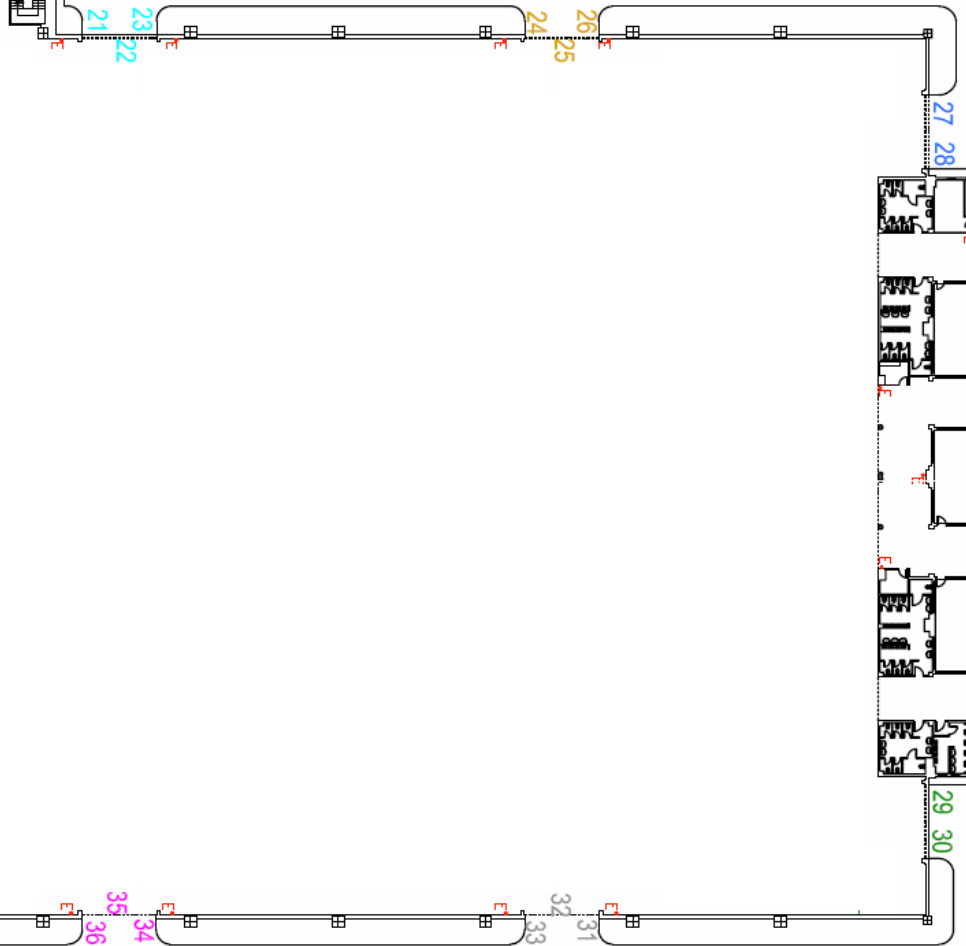
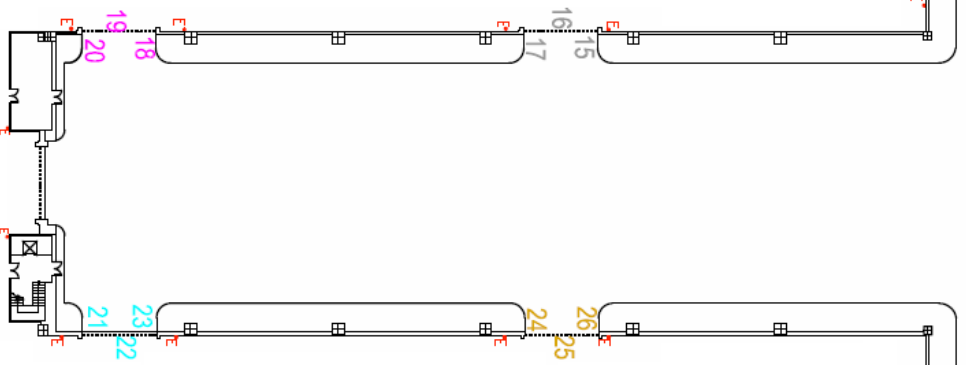
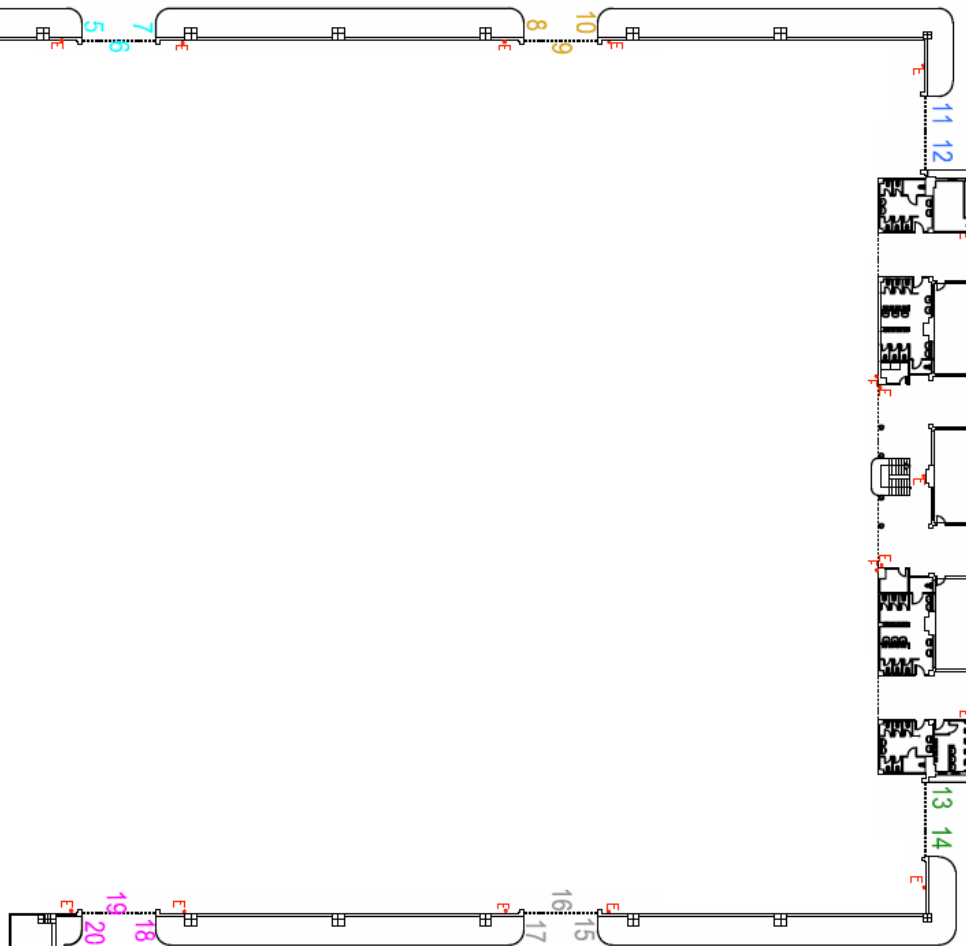

PAVILLÓN 1

PAVILLÓN 2

LEA DETENIDAMENTE LAS SIGUIENTES INSTRUCCIONES PARA LA CORRECTA CUMPLIMENTACIÓN DE LA HOJA DE RESPUESTAS

Realice trazos firmes, continuos y presione contra el papel, utilizando para ello bolígrafo negro o azul. No utilice lápiz ni rotulador.

- Marque con una X la opción elegida sin salirse nunca del recuadro para no interferir en las opciones contiguas.

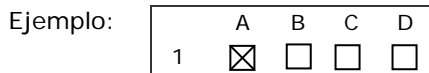

- Si se equivoca o desea cambiar la opción elegida, rellene completamente el recuadro, **!todo el recuadro!**, para anular esa respuesta y marque con una X la nueva opción elegida.

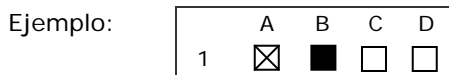

- La existencia de dos marcas posibles iguales o , supondrá la anulación de la pregunta, considerándose como **pregunta no contestada**.

No anule una respuesta hasta tener total certeza.

Para ello, se aconseja usar el cuestionario como borrador, es decir, rodeando en cada pregunta la respuesta de su elección, para posteriormente, con seguridad, pasarla en limpio en la hoja de respuestas.

- Solo serán tenidas en cuenta aquellas respuestas que estén realizadas siguiendo las indicaciones anteriores.
- No arrugue, doble, pinte o deteriore las hojas que se entregan.
- Además de estas instrucciones, deberá cumplir las que de forma expresa se indique para cada ejercicio.

OBSERVE ESTOS EJEMPLOS

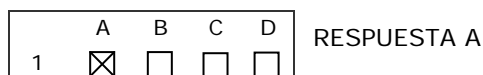

Únicos Trazos Correctos:



LEA DETENIDAMENTE LAS SIGUIENTES INSTRUCCIONES PARA LA CORRECTA CUMPLIMENTACIÓN DA FOLLA DE RESPOSTAS

Realice trazos firmes, continuos e preme no papel, utilizando para iso bolígrafo negro ou azul. Nin utilice lapis, nin rotulador.

- Marque cunha X a opción elixida sen sairse nunca do recadro para non interferir nas opcións contiguas.

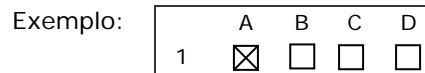

- Se se equivoca ou desexa cambiar a opción elixida, enche completamente o recadro, **!todo o recadro!**, para anular esa resposta e marque cunha X a nova opción elixida.

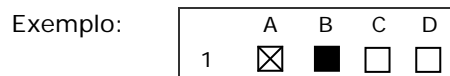

- A existencia de dúas marcas posibles iguais o , suporá a anulación da pregunta, considerándose como **pregunta non contestada**.

Non anule unha resposta até ter total certeza.

Para iso, aconséllase usar o cuestionario como borrador, é dicir, rodeando en cada pregunta a resposta da súa elección, para posteriormente, con seguridade, pasala en limpo na folla de respostas.

- Só serán tidas en conta aquelas respostas que estean realizadas seguindo as indicacións anteriores.
- Non engurre, dobre, pinte ou deteriore as follas que se entregan.
- Ademais destas instrucións, deberá cumprir as que de forma expresa se indique para cada exercicio.

OBSERVE ESTES EXEMPLOS

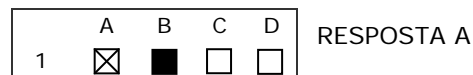
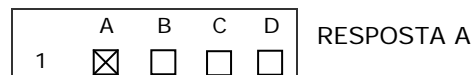

Únicos Trazos Correctos:

